

SEZIONE

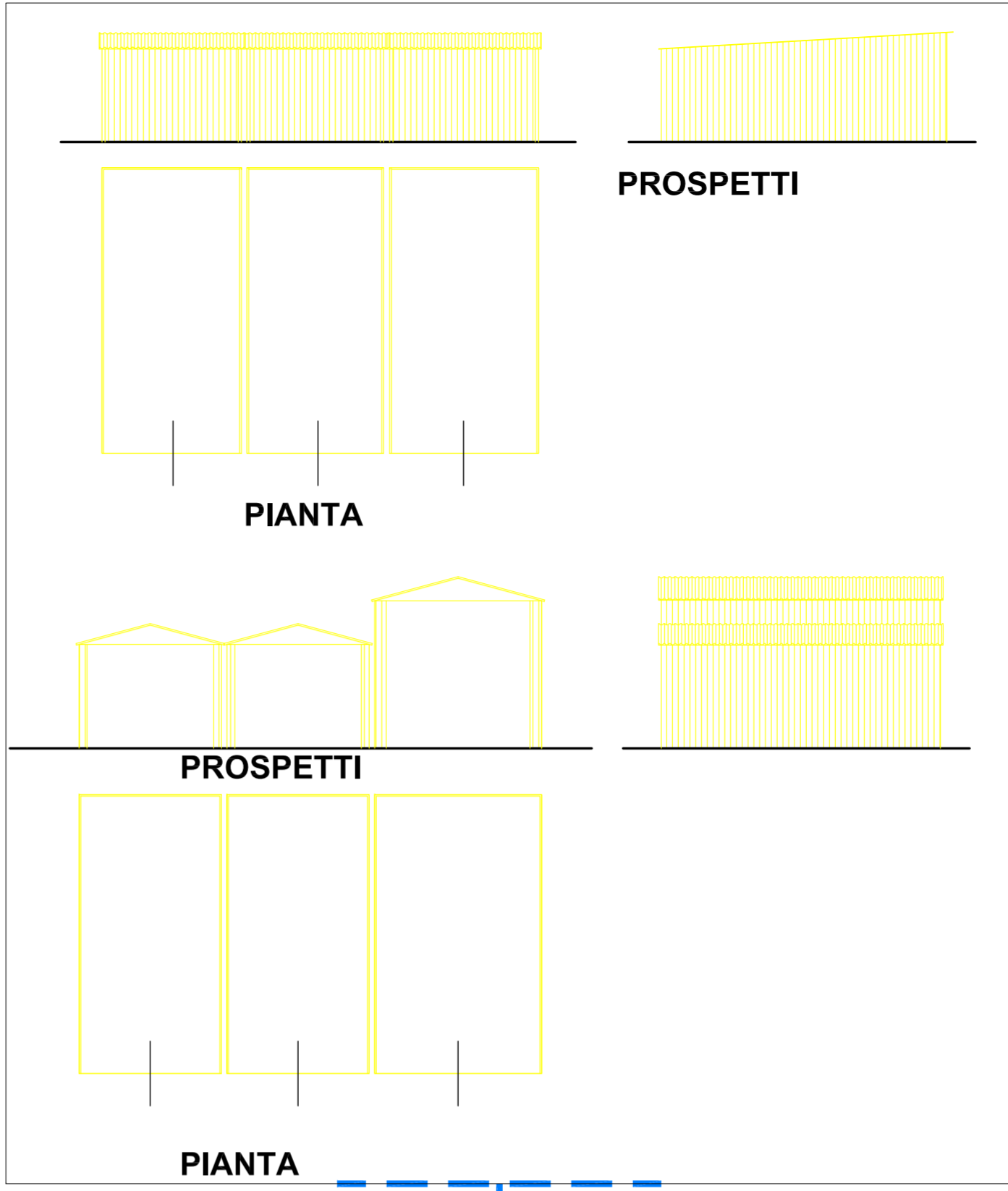

PROSPETTI

PIANTA

PROSPETTI

PIANTA

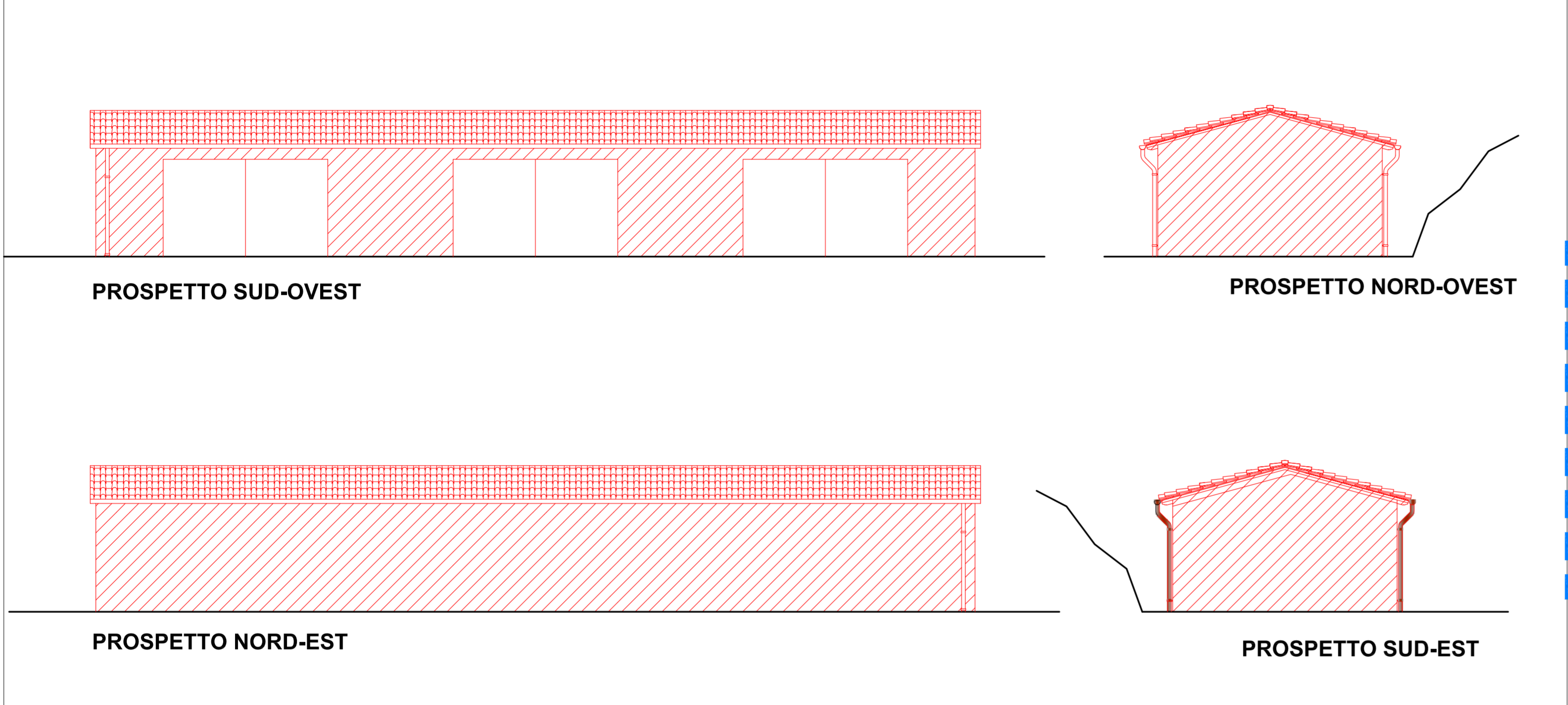

PROSPETTO SUD-OVEST

PROSPETTO NORD-OVEST

PROSPETTO NORD-EST

PROSPETTO SUD-EST

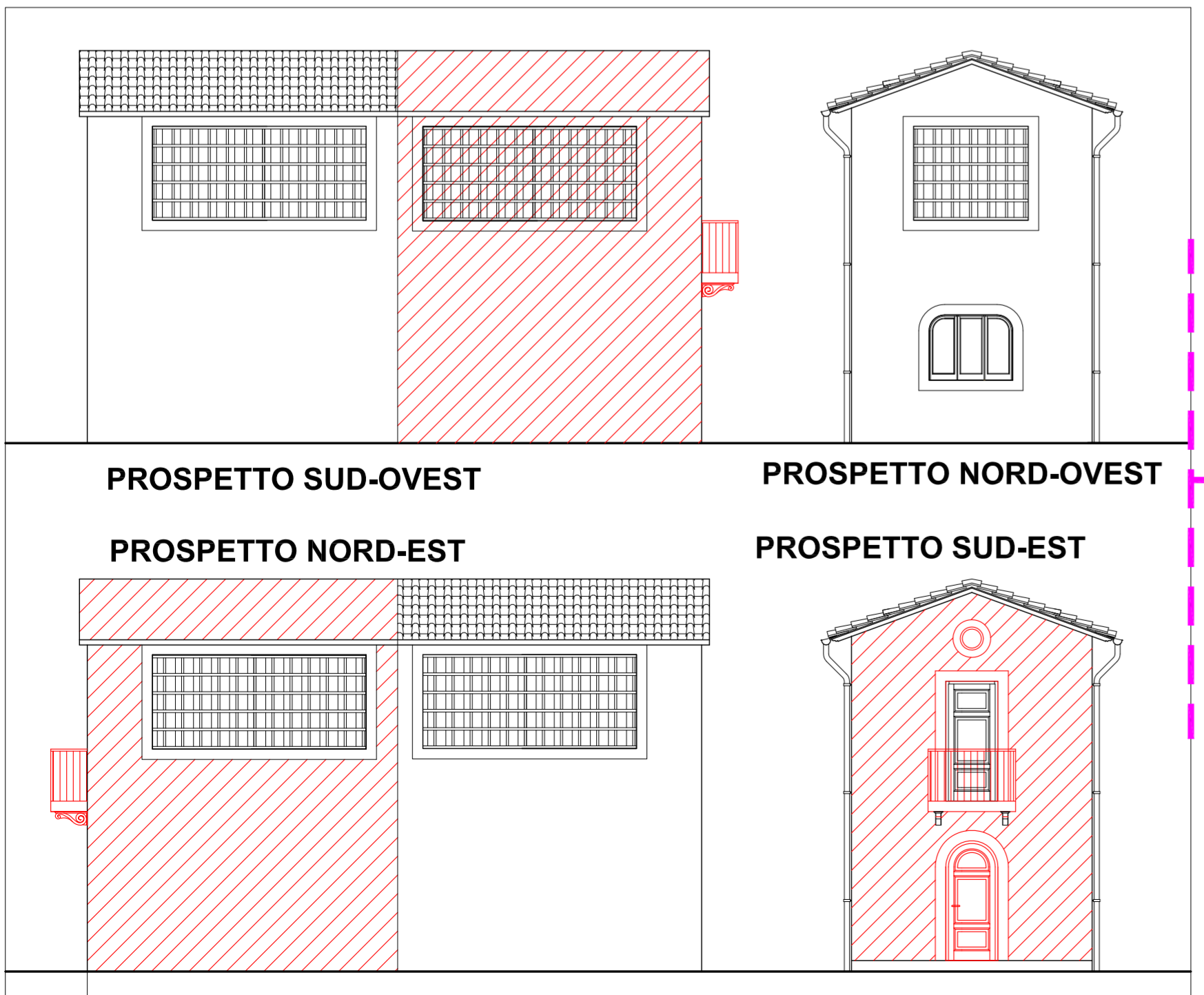

PROSPETTO SUD-OVEST

PROSPETTO NORD-OVEST

PROSPETTO NORD-EST

PROSPETTO SUD-EST



**COMUNE DI SAN CASCIANO VAL DI PESA**  
Provincia di Firenze

**PROGRAMMA AZIENDALE PLURIENNALE di MIGLIORAMENTO AGRICOLO AMBIENTALE**  
PIANO ATTUATIVO

**STATO SOVRAPPONTO**  
PROSPETTI E SEZIONE - FABBRICATO C  
PROSPETTI E SEZIONE - FABBRICATO D

**POLO AZIENDALE "La Sala"**

scala: 1:100	data: maggio 2017	aggiornamento: 02	PROGETTO
la Proprietà <b>IL TORRIANO</b> Azienda Agricola "Il Torriano" di Francesco Rocchi (P.lli) C.F. e P. IVA 08113250481 società agricola in nome collettivo 50026 San Casciano V. di Pesa - Via di Collina, 8		Arch. Federico Fracchi 50131 Firenze - Via delle Vigne, 103 tel/fax 055/283041 mail: federico.fracchi@libero.it	TAV. <b>31a</b>